

### **Era de las calamidades: Alimentos caros, inseguridad y ahora, más guerra.**

- *El precio promedio nacional de la canasta básica en el mes de septiembre es de \$1,755.21 con un incremento del 0.70% respecto al mes anterior. Los estados que más variación tuvieron en su canasta básica son Tamaulipas con un incremento de 9.10%, Chihuahua 7.39%, Campeche 6.84%, Hidalgo 4.37% y Aguascalientes 3.95%. Los productos que más subieron en su precio son la zanahoria con 20.14%, limón 45.38%, gelatina de sobre 14.43%, azúcar 33.81% y sal de mesa 18.67%.*
- *La Reserva Federal de los Estados Unidos sostiene en su política de tener una tasa de interés elevada de 11.25%, la sequía afecta a alimentos básicos como el maíz y el frijol, la inseguridad y la crisis migratoria se agravan. Estos son los flagelos que aumentan el alza en los precios de los alimentos llevando la inflación alimentaria a 9.79%.*
- *La guerra en Medio Oriente es una situación de riesgo económico mayor que apunta a una mayor inflación junto con un aumento en los hidrocarburos y el gas natural.*

La Alianza Nacional de Pequeños Comerciantes (ANPEC) como mes a mes, realizó un estudio de mercado para establecer la variación de precios de la canasta básica de septiembre a octubre, encontrando los siguientes resultados: Tamaulipas con un incremento de 9.10%, Chihuahua 7.39%, Campeche 6.84%, Hidalgo 4.37% y Aguascalientes 3.95%. Los productos que más subieron en su precio son la zanahoria con 20.14%, limón 45.38%, gelatina de sobre 14.43%, azúcar 33.81% y sal de mesa 18.67%.

El precio promedio de la canasta básica alimentaria a nivel nacional al corte es de \$1,755.21, y su variación al alza respecto al mes anterior es de 0.70% que equivale a 12.25 pesos más. La sequía que viven dos terceras partes del país también está provocando incremento en productos de consumo esencial como el maíz y el frijol.

Por otro lado, el entorno sigue siendo complicado, la Reserva Federal de los Estados Unidos, instancia financiera, referente obligado del mercado del dinero, se sostiene en su política de

tener una tasa de interés elevada de 11.25% como una medida preventiva contra la inflación y en su momento lograr evitar que continúe al alza afectando la economía familiar de los más vulnerables y con la incertidumbre de no reducir dichas tasas de interés por la amenaza de una mayor inflación.

El reciente conflicto bélico en Medio Oriente entre el pueblo judío y el pueblo palestino es un riesgo económico mayor que apunta a una mayor inflación, ya que una consecuencia negativa de este mal pleito es el encarecimiento del petróleo y sus derivados. Así que la intervención del mundo árabe en este conflicto seguro provocará el aumento en el precio de los hidrocarburos y el gas natural.

Un factor más que está presionando la agenda del país es la crisis migratoria que se está viviendo, verdadero éxodo de población empobrecida en el sur del continente, que desesperada y hambrienta buscan llegar al norte para encontrar trabajo y una mejor oportunidad de vida para sus familias.

Otro flagelo más que nos toca sufrir es el de la inseguridad, decenas y decenas de maleantes se organizan para desestabilizar la paz social realizando secuestros exprés, asaltos, esto también viene a colapsar la actividad comercial y la posibilidad del desarrollo económico. El Fondo Monetario Internacional acaba de elevar su pronóstico al declarar un crecimiento de 3.69% en México; cifra aún debajo del desarrollo deseado; y no hay elementos que nos hagan ser optimistas de pensar, por lo que seguimos estando en el subdesarrollo con mucho trabajo por hacer para lograr sacar de la pobreza extrema a los mexicanos que viven en ella, elevar la calidad de vida y reducir la marginación cultural en la que vive la mayoría de la población.

Nos mantenemos en el mismo punto, si bien la inflación está en 4.45% el costo de los alimentos sigue creciente, por lo que la inflación alimentaria está en 9.79%. La ciudadanía de a pie, la de morralla, la población vulnerable que gasta hasta 0.90 centavos de cada peso que obtiene en alimentos; esa mayoría no tan silenciosa del país siguen sufriendo con el

hecho de que en su poder adquisitivo no es suficiente para adquirir la canasta de alimentos básica en sus hogares a fin de tener opción de una calidad de vida productiva y de calidad.

En la perspectiva que se tiene de cierre de año es inflacionaria, con la celebración del día de muertos estaremos inaugurando el tobogán de consumo intensivo de fin de año, donde nos vemos presionados a gastar más de lo que tenemos. Hay que prepararnos para soslayar esta temporada en los mejores términos posibles sin perder de vista que el gasto esencial de alimentos y servicios básicos es el gasto prioritario, se mantiene elevado y al alza.

Parfraseando a la icónica periodista: esta vida nos tocó vivir.

Posdata: ¿Y el PACIC?

**#NoMásCalamides**

**#BusquemosSeguridades**

# MONITOREO DE PRECIOS

## OCTUBRE

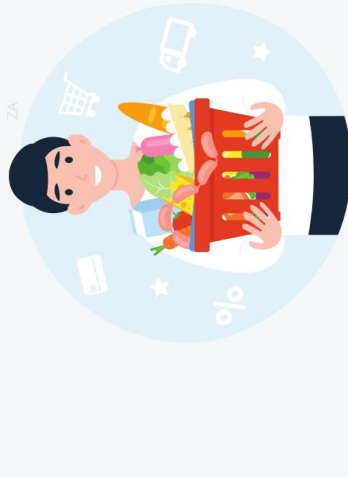

ESTADOS	ENERO	FEBRERO	MARZO	ABRIL	MAYO	JUNIO	JULIO	AGOSTO	SEPTIEMBRE	OCTUBRE
AGUASCALIENTES	\$ 1,075.00	\$ 1,034.00	\$ 1,058.00	\$ 1,041.00	\$ 1,061.00	\$ 1,122.00	\$ 1,088.50	\$ 1,080.00	\$ 1,122.00	\$ 1,190.00
BAJA CALIFORNIA	\$ 1,423.00	\$ 1,684.70	\$ 1,753.00	\$ 1,684.70	\$ 1,784.50	\$ 1,819.00	\$ 1,784.00	\$ 1,712.00	\$ 1,764.70	\$ 1,649.90
BAJA SUR	\$ 685.00	\$ 676.00	\$ 687.00	\$ 549.70	\$ 1,703.20	\$ 1,708.38	\$ 1,563.20	\$ 1,543.65	\$ 1,543.05	\$ 1,648.62
CAMPECHE	\$ 1,716.00	\$ 1,757.40	\$ 1,821.40	\$ 1,856.40	\$ 1,829.50	\$ 1,702.50	\$ 1,826.00	\$ 1,857.40	\$ 1,807.40	\$ 1,812.40
CHAPARRA	\$ 1,742.50	\$ 1,746.00	\$ 1,736.50	\$ 1,767.80	\$ 1,963.70	\$ 1,867.10	\$ 1,488.80	\$ 1,752.60	\$ 1,752.60	\$ 1,822.40
CHIHUAHUA	\$ 1,655.00	\$ 1,678.00	\$ 1,725.00	\$ 1,774.00	\$ 1,718.00	\$ 1,706.50	\$ 1,705.50	\$ 1,620.00	\$ 1,730.00	\$ 1,706.50
CDMX	\$ 1,608.00	\$ 1,598.00	\$ 1,634.00	\$ 1,634.00	\$ 1,591.00	\$ 1,567.00	\$ 1,602.00	\$ 1,699.00	\$ 1,745.00	\$ 1,694.00
COAHUILA	\$ 1,634.00	\$ 1,791.00	\$ 1,689.00	\$ 1,646.00	\$ 1,706.00	\$ 1,731.50	\$ 1,724.00	\$ 1,699.00	\$ 1,699.00	\$ 1,759.00
DURANGO	\$ 1,683.00	\$ 1,763.00	\$ 1,782.00	\$ 1,806.00	\$ 1,820.00	\$ 1,833.00	\$ 1,841.00	\$ 1,853.00	\$ 1,853.00	\$ 1,860.00
GUANAJUATO	\$ 1,665.00	\$ 1,661.00	\$ 1,653.00	\$ 1,653.00	\$ 1,666.00	\$ 1,679.00	\$ 1,681.00	\$ 1,708.00	\$ 1,721.00	\$ 1,726.00
GUERRERO	\$ 1,663.00	\$ 1,636.00	\$ 1,605.00	\$ 1,493.00	\$ 1,542.00	\$ 1,448.00	\$ 1,548.00	\$ 1,578.00	\$ 1,578.00	\$ 1,647.00
HIDALGO	\$ 1,693.00	\$ 1,714.00	\$ 1,655.00	\$ 1,671.00	\$ 1,720.00	\$ 1,732.00	\$ 1,776.00	\$ 1,813.00	\$ 1,757.00	\$ 1,702.00
EDO. DE MEXICO	\$ 1,699.24	\$ 1,655.23	\$ 1,622.00	\$ 1,622.00	\$ 1,656.32	\$ 1,791.00	\$ 1,796.43	\$ 1,791.00	\$ 1,821.32	\$ 1,804.82
MICHOACÁN	\$ 1,765.50	\$ 1,825.00	\$ 1,901.00	\$ 1,920.00	\$ 1,933.00	\$ 1,954.00	\$ 1,973.00	\$ 1,980.00	\$ 1,980.00	\$ 1,980.00
MORELOS	\$ 1,497.00	\$ 1,657.00	\$ 1,788.00	\$ 1,683.00	\$ 1,707.00	\$ 1,686.00	\$ 1,656.00	\$ 1,620.00	\$ 1,654.00	\$ 1,749.00
NEUVOLEÓN	\$ 1,652.00	\$ 1,760.00	\$ 1,750.00	\$ 1,670.00	\$ 1,771.00	\$ 1,695.00	\$ 1,765.50	\$ 1,836.50	\$ 1,770.34	\$ 1,759.80
NAVARAT	\$ 1,352.00	\$ 1,457.00	\$ 1,467.00	\$ 1,474.00	\$ 1,474.00	\$ 1,468.00	\$ 1,462.00	\$ 1,462.00	\$ 1,469.00	\$ 1,475.00
PUERTEA	\$ 1,352.00	\$ 1,457.00	\$ 1,467.00	\$ 1,474.00	\$ 1,474.00	\$ 1,468.00	\$ 1,462.00	\$ 1,462.00	\$ 1,469.00	\$ 1,475.00
QUERÉTARO	\$ 1,602.00	\$ 1,602.00	\$ 1,658.00	\$ 1,648.50	\$ 1,719.00	\$ 1,687.00	\$ 1,711.00	\$ 1,654.00	\$ 1,737.00	\$ 1,693.50
SAN LUIS POTOSÍ	\$ 1,520.50	\$ 1,521.91	\$ 1,305.00	\$ 1,831.00	\$ 1,799.00	\$ 1,650.00	\$ 1,688.00	\$ 1,684.00	\$ 1,689.00	\$ 1,625.70
QUINTANA ROO	\$ 1,860.60	\$ 1,897.80	\$ 1,842.60	\$ 1,728.00	\$ 1,699.00	\$ 1,671.50	\$ 1,771.40	\$ 1,814.10	\$ 1,892.30	\$ 1,825.70
SAN LUIS POTOSÍ	\$ 1,679.50	\$ 1,723.00	\$ 1,714.00	\$ 1,729.00	\$ 1,699.00	\$ 1,681.00	\$ 1,678.50	\$ 1,754.50	\$ 1,785.00	\$ 1,812.00
SINALOA	\$ 1,774.00	\$ 1,741.90	\$ 1,776.00	\$ 1,803.40	\$ 1,788.70	\$ 1,818.00	\$ 1,758.80	\$ 1,759.30	\$ 1,832.30	\$ 1,802.50
SONORA	\$ 1,984.70	\$ 2,042.00	\$ 2,070.00	\$ 1,850.40	\$ 1,975.00	\$ 1,952.00	\$ 1,952.00	\$ 1,952.00	\$ 1,961.00	\$ 1,791.00
TABASCO	\$ 1,533.00	\$ 1,462.00	\$ 1,503.00	\$ 1,628.80	\$ 1,575.00	\$ 1,562.00	\$ 1,562.00	\$ 1,562.00	\$ 1,616.00	\$ 1,699.00
TAMALIAPAS	\$ 1,533.00	\$ 1,462.00	\$ 1,503.00	\$ 1,628.80	\$ 1,575.00	\$ 1,562.00	\$ 1,562.00	\$ 1,562.00	\$ 1,616.00	\$ 1,699.00
VERACRUZ	\$ 1,533.00	\$ 1,462.00	\$ 1,503.00	\$ 1,628.80	\$ 1,575.00	\$ 1,562.00	\$ 1,562.00	\$ 1,562.00	\$ 1,616.00	\$ 1,699.00
YUCATÁN	\$ 1,533.00	\$ 1,462.00	\$ 1,503.00	\$ 1,628.80	\$ 1,575.00	\$ 1,562.00	\$ 1,562.00	\$ 1,562.00	\$ 1,616.00	\$ 1,699.00
ZACATECAS	\$ 1,518.50	\$ 1,570.00	\$ 1,572.00	\$ 1,557.55	\$ 1,619.80	\$ 1,701.90	\$ 1,654.10	\$ 1,791.20	\$ 1,791.20	\$ 1,596.80
ZACATECAS	\$ 1,560.00	\$ 1,655.00	\$ 1,737.00	\$ 1,753.00	\$ 1,801.00	\$ 1,766.69	\$ 1,787.69	\$ 1,787.69	\$ 1,779.00	\$ 1,792.00

### ESTADOS QUE MÁS AUMENTARON VARIACIÓN.

1. TAMAULIPAS **9.1**
2. CHIHUAHUA **7.39**
3. CAMPECHE **6.84**
4. HIDALGO **4.37**
5. AGUASCALIENTES **3.95**

### PRODUCTOS QUE MÁS AUMENTARON PRECIO

1. ZANAHORIA \$ **20.14**
2. LIMÓN \$ **45.38**
3. GELATINA DE SOBRE \$ **14.43**
4. AZÚCAR \$ **33.81**
5. SAL \$ **18.67**

# PRECIO PROMEDIO CBA

## \$1,755.21

# VARIACIÓN PROMEDIO CBA

## 0.70

- Sondeo de Mercado Periódico Mensual para medir el comportamiento de los precios de algunos productos que integran la canasta básica.
- Con las variaciones de precios promedio de 44 productos de la canasta básica, pondríamos un índice inflacionario de la microeconomía.
- 32 estados de la República
- Estudio Cuatrimestral a través de un cuestionario de precios con levantamiento directo en 200 puntos de venta.
- Muestra Anatómica, Ambulatoria estratificada en niveles de alto consumo, popular y media.

ESTADOS	ENERO	FEBRERO	MARZO	ABRIL	MAYO	JUNIO	JULIO	AGOSTO	SEPTIEMBRE	OCTUBRE
AGUASCALIENTES	1.075	1.034	1.058	1.041	1.061	1.122	1.0885	1.080	1.122	1.190
BAJA CALIFORNIA	1.423	1.6847	1.753	1.6847	1.7845	1.819	1.784	1.712	1.7647	1.6499
BAJA SUR	685	676	687	5497	1.7032	1.70838	1.5632	1.54365	1.54305	1.64862
CAMPECHE	1.716	1.7574	1.8214	1.8564	1.8295	1.7025	1.826	1.8574	1.8074	1.8124
CHAPARRA	1.7425	1.746	1.7365	1.7678	1.9637	1.8671	1.4888	1.7526	1.7526	1.8224
CHIHUAHUA	1.655	1.678	1.725	1.774	1.718	1.7065	1.7055	1.62	1.73	1.7065
CDMX	1.608	1.598	1.634	1.634	1.591	1.567	1.602	1.699	1.745	1.694
COAHUILA	1.634	1.791	1.689	1.646	1.706	1.7315	1.724	1.699	1.699	1.759
DURANGO	1.683	1.763	1.782	1.806	1.82	1.833	1.841	1.853	1.853	1.86
GUANAJUATO	1.665	1.661	1.653	1.653	1.666	1.679	1.681	1.708	1.721	1.726
GUERRERO	1.663	1.636	1.605	1.493	1.542	1.448	1.548	1.578	1.578	1.647
HIDALGO	1.693	1.714	1.655	1.671	1.72	1.732	1.776	1.813	1.757	1.702
EDO. DE MEXICO	1.69924	1.65523	1.622	1.622	1.65632	1.791	1.79643	1.791	1.82132	1.80482
MICHOACÁN	1.7655	1.825	1.901	1.92	1.933	1.954	1.973	1.98	1.98	1.98
MORELOS	1.497	1.657	1.788	1.683	1.707	1.686	1.656	1.62	1.654	1.749
NEUVOLEÓN	1.652	1.76	1.75	1.67	1.771	1.695	1.7655	1.8365	1.77034	1.7598
NAVARAT	1.352	1.457	1.467	1.474	1.474	1.468	1.462	1.462	1.469	1.475
PUERTEA	1.352	1.457	1.467	1.474	1.474	1.468	1.462	1.462	1.469	1.475
QUERÉTARO	1.602	1.602	1.658	1.6485	1.719	1.687	1.711	1.654	1.737	1.6935
SAN LUIS POTOSÍ	1.5205	1.52191	1.305	1.831	1.799	1.65	1.688	1.684	1.689	1.6257
QUINTANA ROO	1.8606	1.8978	1.8426	1.728	1.699	1.6715	1.7714	1.8141	1.8923	1.8257
SAN LUIS POTOSÍ	1.6795	1.723	1.714	1.729	1.699	1.681	1.6785	1.7545	1.785	1.812
SINALOA	1.774	1.7419	1.776	1.8034	1.7887	1.818	1.7588	1.7593	1.8323	1.8025
SONORA	1.9847	2.042	2.07	1.8504	1.975	1.952	1.952	1.952	1.961	1.791
TABASCO	1.533	1.462	1.503	1.6288	1.575	1.562	1.562	1.562	1.616	1.699
TAMALIAPAS	1.533	1.462	1.503	1.6288	1.575	1.562	1.562	1.562	1.616	1.699
VERACRUZ	1.533	1.462	1.503	1.6288	1.575	1.562	1.562	1.562	1.616	1.699
YUCATÁN	1.533	1.462	1.503	1.6288	1.575	1.562	1.562	1.562	1.616	1.699
ZACATECAS	1.5185	1.57	1.572	1.55755	1.6198	1.7019	1.6541	1.7912	1.7912	1.5968
ZACATECAS	1.56	1.655	1.737	1.753	1.801	1.76669	1.78769	1.78769	1.779	1.792